

SANCHIS
natural

SANCHIS

60 years of tradition

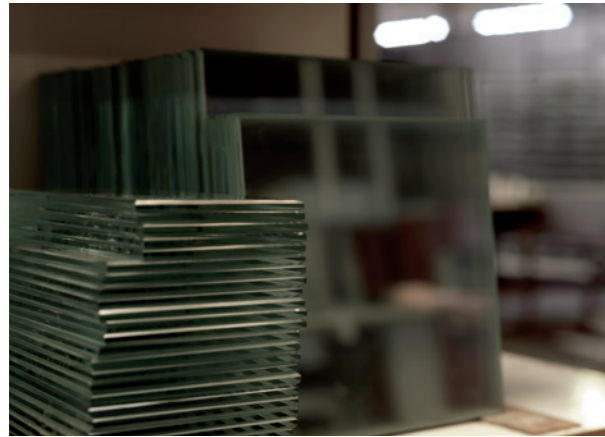

Sanchis Muebles de Baño es una empresa familiar, donde la seriedad y la profesionalidad se han mantenido durante 60 años de presencia como líderes en el mercado. Estos valores aportan confianza y experiencia, aspectos esenciales que han permitido consolidar la empresa y tener presencia en otros países.

Tendencia, atemporalidad, customización, exclusividad e innovación, calidad y gusto por el detalle, marcan la diferencia en nuestros productos. Nuestro equipo y proveedores son seleccionados acorde a los valores de profesionalidad y compromiso, para conseguir un resultado excelente.

La polivalencia y contemporaneidad hace que siempre este presente la sofisticación, naturalidad y frescura en nuestras colecciones.

Somos especialistas en la personalización, adaptándonos a las nuevas viviendas con diseños flexibles capaces de transmitir emociones y abarcando cualquier estilo de vida.

Sanchis Muebles de Baño est une entreprise familiale de dimension humaine où le sérieux et le professionnalisme leur ont permis de se maintenir pendant 60 ans de présence dans le marché. Ces valeurs apportent de la confiance, et aussi notre expérience, aspects essentiels qui nous ont permis de consolider l'entreprise et avoir une présence dans d'autres pays.

Tendance, intemporalité, customisation, exclusivité et innovation ainsi que la qualité et le goût pour le détail font la différence dans nos produits. Notre équipe de fournisseurs sont sélectionnés, selon les valeurs de professionnalisme et engagement afin d'obtenir un résultat excellent.

La polyvalence et contemporanéité fait que la sophistication, naturel et fraîcheur soient toujours présentes dans nos collections.

Nous sommes spécialistes en personnalisation, en nous adaptant aux nouveaux logements avec des designs flexibles capables de transmettre des émotions et comprendre n'importe quel style de vie.

Sanchis Muebles de Baño is a homely enterprise of human dimension where the seriousness and the professionalism have been kept during 60 years of presence on the market. These values contribute confidence, experience and professionalism that they are essential aspects that have allowed to consolidate the company and to have presence in other countries.

Trend, timelessness, customization, exclusivity and innovation, quality and taste for the detail, mark the difference in our products. Our team and suppliers are selected in accordance with the values of professionalism and commitment, to obtain an excellent result.

The polyvalent and contemporary do that the sophistication, naturalness and freshness are presents in our collections.

We are specialist in customization, adapting to the new housing with flexible designs capable of transmitting emotions and covering any way of life.



natural

Líneas puras inspiradas en la naturaleza; así nos conecta el concepto Natural con la esencia de los propios materiales.
Mobiliario de baño diseñado para un estilo de vida tranquilo, libre, espontáneo y natural, alejado de elementos superficiales, donde la calidez del hogar es su principal premisa.

Des lignes pures inspirées de la nature ; ainsi le concept Naturel nous connecte avec l'essence des propres matériels.
Un mobilier de bain dessiné pour un style de vie tranquille, libre, spontané et naturel, éloigné d'éléments superficiels, où la chaleur du foyer est sa prémisses principale.

Pure lines inspired by the nature; this way the Natural concept connects us with the essence of the own materials.
Furniture of bath designed for a calm, free, way of life spontaneous and natural, removed from superficial elements, where the warmth of the home is his principal premise.

index

ritual	8 - 23
cabinet	24 - 37
less	38 - 51
exclusive	52 - 65
elegance	66 - 79
noah	80 - 93
finishes	94 - 99

Ritual se desarrolla a partir de la descontextualización de la vivienda actual, donde los espacios de descanso, vestidor y baño se unifican en búsqueda de coherencia espacial, estética y sensorial.

En base al origen de los elementos, los lavabos, como el manantial de donde emana el agua representan el acto de asearse, y el mobiliario, como materia prima pura y natural, representan el acto de cuidarse y mimarse. Ambas piezas encajan una con otra, consiguiendo el equilibrio perfecto entre la necesidad básica y el placer.

Ritual se développe à partir de la sortie de contexte du logement actuel, où les espaces de repos, de vestiaire et de bain sont unifiés dans une recherche de cohérence spatiale, esthétique et sensorielle.

Sur la base de l'origine des éléments, les vasques, comme la source d'où émane l'eau représentent l'acte de faire sa toilette, et le mobilier, comme matière première pure et naturelle, représentent l'acte de se soigner et d'être gâté. Les deux pièces s'intègrent l'une avec l'autre, en obtenant l'équilibre parfait entre la nécessité basique et le plaisir.

Ritual it's developed from taking out of concept from the current housing, where the spaces of rest, dressing room and bath are unified in search of spatial, aesthetic and sensory coherence.

On the base of the origin of the elements, the wash basins, as the spring wherefrom the water comes representing the act of tidying up itself, and the furniture, as pure and natural raw material, represent the act of looking after itself and to be pamper. Both pieces fit one with other one, obtaining the perfect balance between the basic need and the pleasure.



ritual

by isho design

Colección diseñada por el estudio creativo Isho Design. Inspirada en el ritual del agua característico de la cultura oriental. El concepto de la colección Ritual parte del equilibrio entre dos elementos que se complementan a la perfección.

Collection dessinée par l'étude créative Isho Design. Inspirée du rituel de l'eau caractéristique de la culture orientale. Le concept de la collection Ritual part de l'équilibre entre deux éléments qui se complètent à la perfection.

Collection designed by the creative study Isho Design. Inspired by the ritual of the water typical of the oriental culture. The concept of the Ritual collection departs from the balance between two elements that complement each other to the perfection.

isho design

estudio creativo



Aunque su trayectoria profesional se inició en 2003 de forma individual, es en 2012 cuando Yolanda Gimeno y Ana Ramón forman el estudio creativo **Isho Design**.

La manera de entender el diseño por parte de todo el equipo de profesionales del estudio es desde un punto de vista global, y por ello cada proyecto, independientemente de su ámbito, se desarrolla integrando las tres especialidades, Diseño de Producto, Diseño de Espacios y Comunicación Visual.

La identidad propia, el diseño estratégico y el equilibrio entre racionalidad y emoción, son las claves de su filosofía, la cual, les permite crear proyectos vivos capaces de transmitir experiencias, historias y sensaciones.

Su trabajo forma parte del éxito de las empresas con las que trabajan. Por esta razón, la confianza, el diálogo y el análisis les permiten realizar proyectos de diseños reales, con los valores necesarios para conseguir los objetivos de sus clientes, de una forma creativa y competitiva.

Desde 2016 colaboran con la Escuela de Arte y Diseño Barreira como docentes en E.E.S.S de Interiorismo, y a partir de 2017 también en el master Mint de Interiorismo de la misma escuela.

Bien que sa trajectoire professionnelle se soit initiée en 2003 de forme individuelle, c'était en 2012 quand Yolanda Gimeno et Ana Ramón forment l'étude créatrice **Isho Design**.

La manière de comprendre le dessin de la part de toute l'équipe de professionnels de l'étude, est d'un point de vue global, et c'est pour cela que chaque projet, indépendamment de son domaine, se développe en intégrant les trois spécialités, le dessin du produit, le dessin d'Espaces et de communication Visuelle.

La propre identité, le dessin stratégique et l'équilibre entre rationalité et émotion, sont les clés de sa philosophie, laquelle, leur permet de créer des projets vivants capables de transmettre des expériences, des histoires et des sensations.

Son travail fait partie de l'impulsion du succès des entreprises avec lesquelles travaillent. Pour cette raison, la confiance, le dialogue et l'analyse leur permettent de réaliser des projets de dessins réels, avec les valeurs nécessaires pour obtenir les objectifs de ses clients, d'une façon créatrice et compétitive.

Dès 2016 ils collaborent avec l'école d'Art et de Dessin Barreira comme enseignants dans E.E.S.S d'Architecture d'Intérieur, et à partir de 2017 aussi dans le master Mint de d'Architecture d'Intérieur de la même école.

Though his professional path began in 2003 of individual form, it was in 2012 when Yolanda Gimeno and Ana Ramon form the creative study **Isho Design**.

The way of understanding the design from the whole equipment of professionals of the study, is from a global point of view, and for this every project, independently of his area, develops integrating three specialities, Design of Product, Design of Spaces and Visual Communication.

The own identity, the strategic design and the balance between rationality and emotion, are the keys of his philosophy, which, allows them to create alive projects capable of transmit experiences, histories and sensations.

His work is part of the impulse of the success of the companies with those who work. For this reason, the confidence, the dialog and the analysis allow them to realize projects of real designs, with the necessary values to obtain the aims of his clients, in a creative and competitive form.

From 2016 they collaborate with the School of Art and Design Barreira as teachers in Interior design's E.E.S.S, and from 2017 also in the master Mint de Interior design of the same school.





Ritual 31264 Nature Olivatto

Tótem 88321| 88322 Pierre bleue
 Espejo 10T Nature olivatto
 Auxiliar 18A01 Niebla

Totem 88321 | 88322 Pierre bleue
 Miroir 10T Nature olivatto
 Auxiliaire 18A01 Niebla

Totem 88321 | 88322 Pierre bleue
 Mirror 10T Nature olivatto
 Auxiliary 18A01 Niebla





Ritual 31027 | 31028 Laos

Lavabo 87330 Mármol blanco carrara
Espejo 10T Laos
Auxiliar cómoda 31390 Blanco

Vasque 87330 Marbre blanco carrara
Miroir 10T Laos
Auxiliaire commode 31390 Blanc

Washbasin 87330 Marble blanco carrara
Mirror 10T Laos
Drawer auxiliary 31390 White





Tótem 88320 Zaha stone

Espejo 10P
 Auxiliar 18A01 Talco
 Auxiliar 31A06 | 31A07 Talco y zaha stone
 Auxiliar 31A04 Talco
 Bañera 55261 Corian blanco

Miroir 10P
 Auxiliaire 18A01 Talco
 Auxiliaire 31A06 | 31A07 Talco et zaha stone
 Auxiliaire 31A04 Talco
 Baignoire 55261 Corian Blanc

Mirror 10P
 Auxiliary 18A01 Talco
 Auxiliary 31A06 | 31A07 Talco and zaha stone
 Auxiliary 31A04 Talco
 Bathtub 55261 Corian white

cabinet

Una colección con carácter, inspirada en el mobiliario de hogar, diseñada y pensada para viviendas, donde baños y dormitorios tienen el mismo hilo conductor. El diseño del tirador y de sus patas son los elementos que dan personalidad a esta colección.

Une collection avec caractère, inspirée au mobilier de foyer, désignée et pensée pour foyers où les salles de bain et les chambres ont le même fil conducteur. Le design de la poignée et de ses pieds sont les éléments qui confèrent personnalité à cette collection.

A collection with character, inspired by the furniture of home, designed and thought for housings, where baths and bedrooms have the same conductive thread. The design of the drawer and of his legs they are the elements that give personality to this collection.





Cabinet 25011 | 25201 Luna

Encimera 9671 Luna
 Lavabo 51274-2G Blanco
 Espejo 10750
 Auxiliar cristal 11332 Blanco
 Auxiliar 25201 con tapa Luna
 Bañera 55260 Corian blanco

Plan 9671 Luna
 Vasque 51274-2G Blanc
 Miroir 10750
 Auxiliaire en verre 11332 Blanc
 Auxiliaire 25201 avec couvercle Luna
 Baignoire 55260 Corian blanc

Countertop 9671 Luna
 Washbasin 51274-2G White
 Mirror 10750
 Glass auxiliary 11332 White
 Auxiliary 25201 with lid White
 Bathtub 55260 Corian white





Cabinet 25002 Piedra

Encimera 87310 Gris polar
 Espejo 10810
 Auxiliar cómoda 25390 Tórtola
 Juego patas 25402

Plan 87310 Gris polar
 Miroir 10810
 Auxiliaire commode 25390 Tórtola
 Jeu de pieds 25402

Countertop 87310 Gris polar
 Mirror 10810
 Drawer auxiliary 25390 Tórtola
 Feet set 25402







Cabinet 25010 Talco

Encimera 87673 Blanco carrara
 Lavabo Pietra Blanco carrara
 Espejo 10P
 Auxiliar 25136 | 25137 Talco
 Espejo 10T Talco
 Bañera 55261 Corian blanco

Plan 87673 Blanco carrara
 Vasque Pietra Blanco carrara
 Miroir 10P
 Auxiliaire 25136 | 25137 Talco
 Miroir 10T Talco
 Baignoire 55261 Corian blanc

Countertop 87673 Blanco carrara
 Washbasin Pietra Blanco carrara
 Mirror 10P
 Auxiliary 25136 | 25137 Talco
 Mirror 10T Talco
 Bathtub 55261 Corian white



less

El equilibrio entre ligereza y estabilidad son los puntos de partida de la colección Less, donde menos es más, como podemos ver en su estética de líneas puras y mínimas.

L'équilibre entre légèreté et stabilité est le point de départ de la collection Less, où moins est plus. L'esthétique est faite de lignes pures et minimales.

The balance between lightness and stability is the point of departure of the collection Less, where less is more, as we can see in his aesthetics of pure and minimal lines.





Less 26M02 Silver

Encimera 88311 Zaha stone
 Elegance 13010 | 13200 Lino
 Estante 26575 Zaha stone
 Espejo 26713 Silver
 Auxiliar cómoda 26390 Talco
 Pata 26401 Silver
 Bañera 55261 Corian blanco

Plan 88311 Zaha stone
 Elegance 13010 | 13200 Lino
 Étagère 26575 Zaha stone
 Miroir 26713 Silver
 Auxiliaire commode 26390 Talco
 Pied 26401 Silver
 Baignoire 55261 Corian blanc

Countertop 88311 Zaha stone
 Elegance 13010 | 13200 Lino
 Shelf board 26575 Zaha stone
 Mirror 26713 Silver
 Drawer auxiliary 26390 Talco
 Foot 26401 Silver
 Bathtub 55261 Corian white







Less 26M03 Negro

Lavabo 51274 Blanco
 Estante 26575 Barro
 Espejo camerino 14607 Barro
 Elegance 13240 con tapa 11675 Barro
 Auxiliar cristal 11330 Blanco

Vasque 51274 Blanc
 Étagère 26575 Barro
 Miroir armoire 14607 Barro
 Elegance 13240 avec couvercle 11675 Barro
 Auxiliaire en verre 11330 Blanc

Washbasin 51274 White
 Shelf board 26575 Barro
 Mirror cabinet 14607 Barro
 Elegance 13240 with lid 11675 Barro
 Glass auxiliary 11330 White





Less 26M01 Plomo

Encimera 9670 Olive
 Lavabo Round Blanco rayado
 Estante cajón 26260 Olive
 Estante 26575 Olive
 Espejo 26713 Plomo
 Auxiliar Less 26M05 Plomo
 Estante 26576 | 26678 Olive
 Auxiliar 18142 | 18143 Olive

Plan 9670 Olive
 Vasque Round Blanc rayé
 Étagère tiroir 26260 Olive
 Étagère 26575 Olive
 Miroir 26713 Plomo
 Auxiliaire Less 26M05 Plomo
 Étagère 26576 | 26678 Olive
 Auxiliaire 18142 | 18143 Olive



Countertop 9670 Olive
 Washbasin Round White striped
 Shelf drawer 26260 Olive
 Shelf board 26575 Olive
 Mirror 26713 Plomo
 Auxiliary Less 26M05 Plomo
 Shelf board 26576 | 26678 Olive
 Auxiliary 18142 | 18143 Olive

exclusive

Polivalencia y sofisticación es el concepto del modelo Exclusive, donde los detalles como el sistema de apertura con uñero y los frentes de 22 mm, transportan la exclusividad a una colección modular capaz de marcar la diferencia.

Polyvalence et sophistication c'est le concept qui définit le modèle Exclusive, où les détails comme le système d'ouverture avec poignée prise de main et les façades en 22mm, apportent l'exclusivité à une collection capable de faire la différence.

Polyvalence and sophistication is the concept of the model Exclusive, where the details like the system of opening with built in handle and the fronts of 22 mm, transport the exclusivity to a modular collection capable of marking the difference.

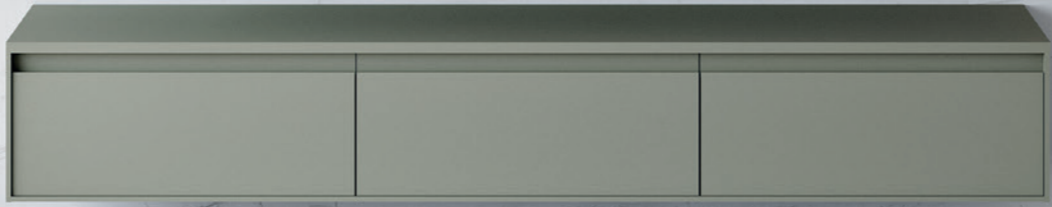
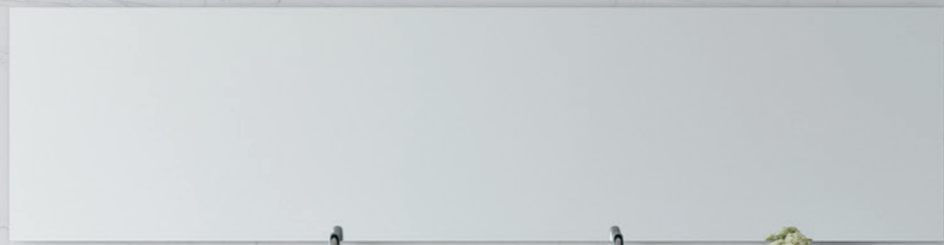



Exclusive 24201 con tapa 11675 Roca y Kit laterales con base Roca

Encimera 88660 Pierre bleue	Plan 88660 Pierre bleue	Countertop 88660 Pierre bleue
Lavabo 51274-2G Blanco	Vasque 51274-2G Blanc	Washbasin 51274-2G White
Espejo 10P	Miroir 10P	Mirror 10P
Espejo 10T Blanco	Miroir 10T Blanc	Mirror 10T White
Auxiliar 24134 24135 Blanco	Auxiliaire 24134 24135 Blanc	Auxiliary 24134 24135 White





Exclusive 24011 Niebla

Lavabo Five round 45 Gel coat blanco
 Encimera 9680 Niebla
 Espejo 10P
 Auxiliar cristal 11330 Blanco
 Auxiliar 24079 | 24080 Niebla
 Bañera 55260 Corian blanco

Vasque Five round 45 Gel coat blanc
 Plan 9680 Niebla
 Miroir 10P
 Auxiliaire en verre 11330 Blanc
 Auxiliaire 24079 | 24080 Niebla
 Baignoire 55260 Corian blanc

Washbasin Five round 45 Gel coat white
 Countertop 9680 Niebla
 Mirror 10P
 Glass auxiliary 11330 White
 Auxiliary 24079 | 24080 Niebla
 Bathtub 55260 Corian white





Exclusive 24027 | 24201 con encimera 9681 Savage Olivatto

Encimera 87311 Blanco carrara
 Espejo 10T Savage Olivatto
 Auxiliar less 26M05 Blanco
 Tapa 26678 Blanco
 Estante 26576 Blanco
 Estante cajón 18261 Blanco
 Auxiliar 24114 | 24115 Blanco
 Auxiliar 24122 Savage olivatto
 Bañera 55261 Corian blanco

Plan 87311 Blanc carrara
 Miroir 10T Savage Olivatto
 Auxiliaire less 26M05 Blanc
 Couvercle 26678 Blanc
 Étagère 26576 Blanc
 Étagère tiroir 18261 Blanc
 Auxiliaire 24114 | 24115 Blanc
 Auxiliaire 24122 Savage olivatto
 Baignoire 55261 Corian blanc

Countertop 87311 White carrara
 Mirror 10T Savage Olivatto
 Auxiliary less 26M05 White
 Upper 26678 White
 Shelf board 26576 White
 Shelf drawer 18261 White
 Auxiliary 24114 | 24115 White
 Auxiliary 24122 Savage olivatto
 Bathtub 55261 White corian

elegance

Partiendo de un módulo de lavabo, la colección Elegance nos plantea la posibilidad de crear formas y combinaciones que mantienen la capacidad sin perder la estética lineal y minimalista.

El sistema de apertura push, los cajones interiores y los 22mm de grosor de sus frentes definen a esta colección.

En partant d'un module de vasque, la collection Elegance nous fait envisager la possibilité de créer des formes et combinaisons, lesquelles maintiennent leur capacité sans perdre l'esthétique linéaire et minimaliste.

Le système d'ouverture push pull, les tiroirs intérieurs ainsi comme les 22mm d'épaisseur de ses façades définissent cette collection.

Departing from a module of wash basin, the collection Elegance raises us the possibility of creating forms and combinations that keep the capacity without losing the linear and minimalist esthetics.

The system of opening push, the interior drawers and the 22mm of thickness of his front parts they define to this collection.





Elegance 13004 | 13011 con encimera 9683 Tabaco

Encimera 88311 Zaha stone
 Lavabo Minima Gel coat blanco
 Espejo 10T Tabaco
 Auxiliar 13458 | 13408 Tabaco
 Auxiliar 18 A01 Blanco
 Bañera 55260 Corian blanco

Plan 88311 Zaha stone
 Vasque Minima Gel coat blanc
 Miroir 10T Tabaco
 Auxiliaire 13458 | 13408 Tabaco
 Auxiliaire 18 A01 Blanc
 Baignoire 55260 Corian blanc

Countertop 88311 Zaha stone
 Washbasin Minima Gel coat white
 Mirror 10T Tabaco
 Auxiliary 13458 | 13408 Tabaco
 Auxiliary 18 A01 White
 Bathtub 55260 Corian white



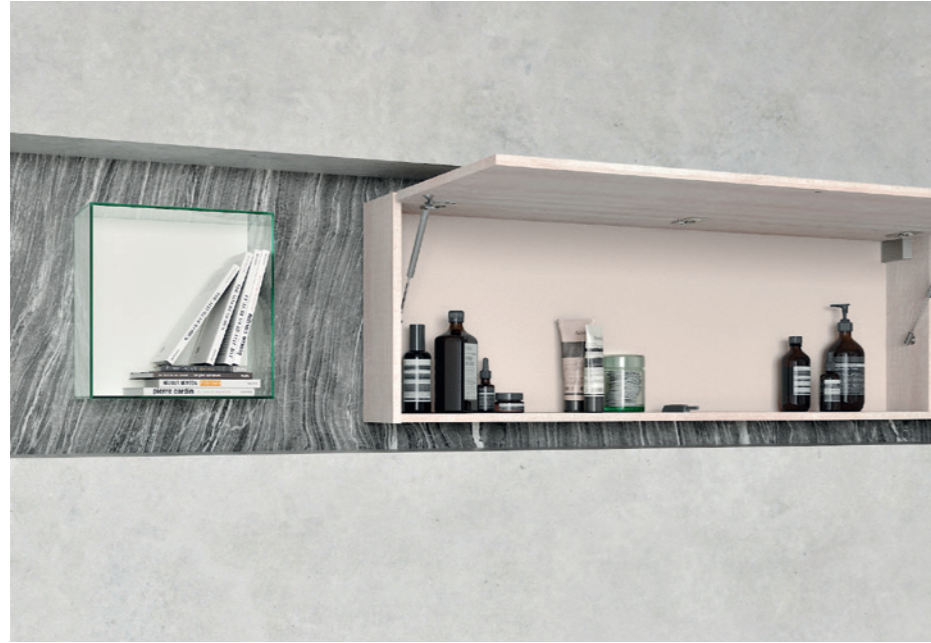

Elegance 13011 Lino

Encimera 71283 Gel coat blanco
Espejo 10P
Elegance 13240 con tapa 11675
y zócalo 9599 Lino
Auxiliar 13458 Lino
Auxiliar cristal 11330 Blanco

Plan 71283 Gel coat blanc
Miroir 10P
Elegance 13240 avec couvercle 11675
et plinthe 9599 Lino
Auxiliaire 13458 Lino
Auxiliaire en verre 11330 Blanc

Countertop 71283 Gel coat white
Mirror 10P
Elegance 13240 with lid 11675
and plinth 9599 Lino
Auxiliary 13458 Lino
Glass auxiliary 11330 White





Elegance 13010 | 13200 Nature Olivatto

Encimera 87311 Mármol gris polar
 Espejo 10810
 Auxiliar cristal 11330 Blanco
 Auxiliar 18144 | 18145 Piedra

Plan 87311 Marbre gris polar
 Miroir 10810
 Auxiliaire en verre 13330 Blanc
 Auxiliaire 18144 | 18145 Piedra

Countertop 87311 Marble gris polar
 Mirror 10810
 Glass auxiliary 13330 White
 Auxiliary 18144 | 18145 Piedra



noah

La variedad de modulación y customización de sus complementos, como tiradores y patas, lo convierten en la colección perfecta para conseguir un diseño personalizado y adaptable a cualquier tipo de espacio. Posibilidad ilimitada de crear combinaciones.

La variété de modulation et customisation de ses compléments, comme poignées et pieds, fait de cette série la collection parfaite pour avoir un design personnalisé et adaptable à n'importe quel type d'espace. Cela vous confère la possibilité illimitée de créer des combinaisons.

The variety of modulation and customization of his complements, as drawers and legs, turn it into the perfect collection to obtain a personalized and adaptable design to any type of space. There are unlimited possibilities of creating combinations.





Noah 65201 con tapa 9675 Talco

Encimera 9657 Savage olivatto
 Lavabo Minima Gel coat blanco
 Espejo 10T Talco
 Auxiliar cristal 11333 Blanco
 Auxiliar 18063 Talco
 Bañera 55261 Corian blanco

Plan 9657 Savage olivatto
 Vasque Minima Gel coat blanc
 Miroir 10T Talco
 Auxiliaire en verre 11333 Blanc
 Auxiliaire 18063 Talco
 Baignoire 55261 Corian blanc

Countertop 9657 Savage olivatto
 Washbasin Minima Gel coat white
 Mirror 10T Talco
 Glass auxiliary 11333 White
 Auxiliary 18063 Talco
 Bathtub 55261 Corian white





Noah 65C10 | 65200 con zócalo 9599 Piedra

Encimera 88672 Calacatta
 Lavabo Five round 45 Gel coat blanco
 Espejo 10P
 Auxiliar 13134 | 13135 Piedra
 Bañera 55260 Corian blanco

Plan 88672 Calacatta
 Vasque Five round 45 Gel coat blanc
 Miroir 10P
 Auxiliaire 13134 | 13135 Piedra
 Baignoire 55260 Corian blanc

Countertop 88672 Calacatta
 Washbasin Five round 45 Gel coat white
 Mirror 10P
 Auxiliary 13134 | 13135 Piedra
 Bathtub 55260 Corian white



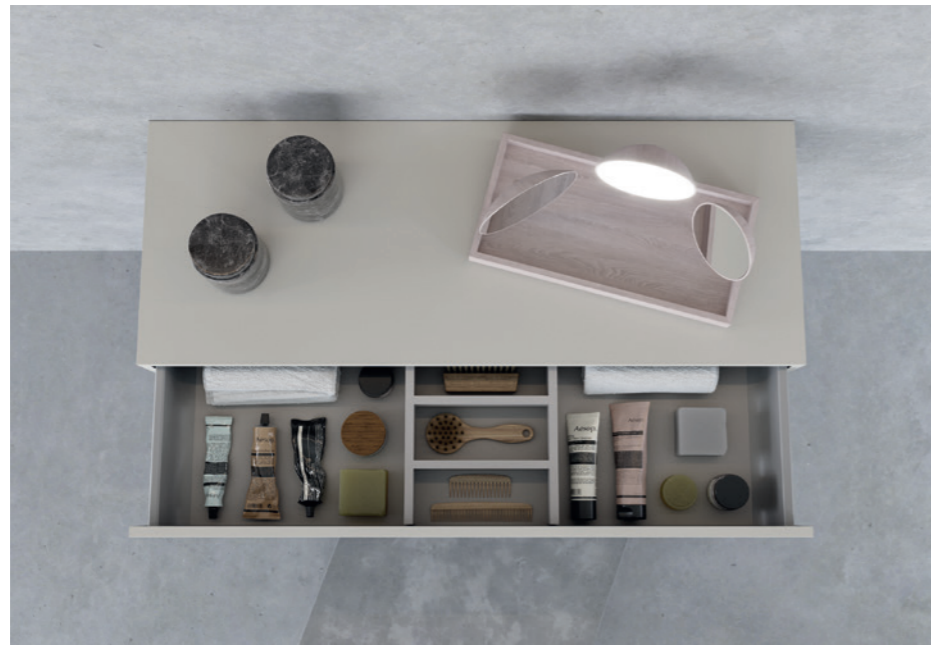

Noah 46010 Cloud

Encimera 89310 faldón 9 cm Ocritech Blanco
 Juego patas 30400 Negro
 Espejo 26713 Negro
 Auxiliar 11072 Niebla
 Auxiliar 18455 Niebla
 Estante cajón 18261 Niebla

Plan 89310 avec bandeau 9 cm Ocritech Blanc
 Jeu de pieds 30400 Noir
 Miroir 26713 Noir
 Auxiliaire 11072 Niebla
 Auxiliaire 18455 Niebla
 Étagère tiroir 18261 Niebla

Countertop 9680 shirtail 9 cm Ocritech White
 Feed set 30400 Black
 Mirror 26713 Black
 Auxiliary 11072 Niebla
 Auxiliary 18455 Niebla
 Shelf drawer 18261 Niebla

finishes

Lacados | laqués | lacquer finishes

brillo, mate y seda
brillant, mat et soie
gloss, matt and silk

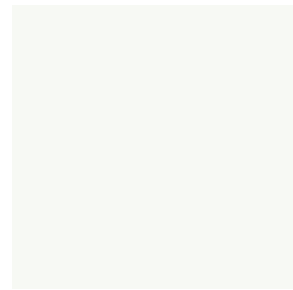

Blanco

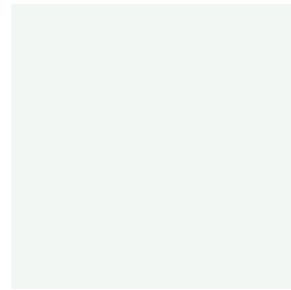

Talco



Anís



Roca

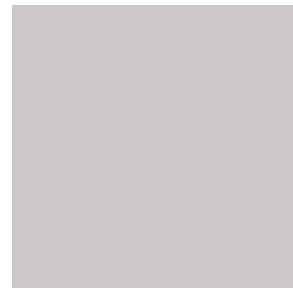

Niebla



Piedra



Tórtola



Laos

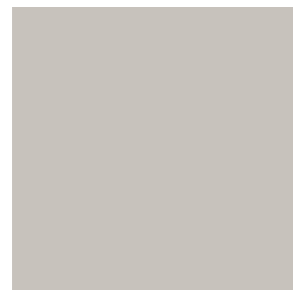

Luna

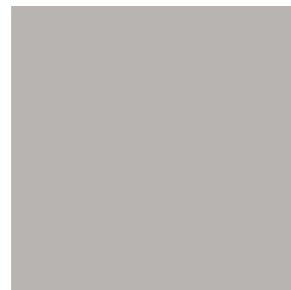

Smoke



Barro



Tierra

Metales | Metaux | Metals

mate
mat
matt



Plomo



Silver

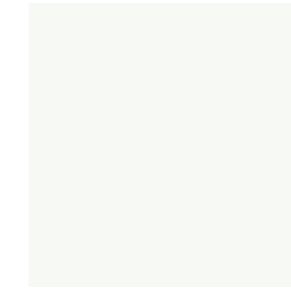

Blanco



Champagne



Negro



Óxido

Los colores representados en este catálogo son orientativos.

Les couleurs indiquées sont indicatives et n'engagent en rien la responsabilité de la société.

The colours represented in this catalogue are illustrative.

Debido a las limitaciones de los procesos de impresión no se garantiza que el color aquí mostrado sea idéntico al original.

Dû aux limitations aux processus d'imprimerie, on ne peut pas garantir que la couleur ici montré est identique à l'originale.

Because of the limitations of the processes of impression there is not guaranteed that the colour here showed is identical to the original one.

finishes

Porcelánico silk | gres porcelaine silk | silk porcelain tile



Calacatta

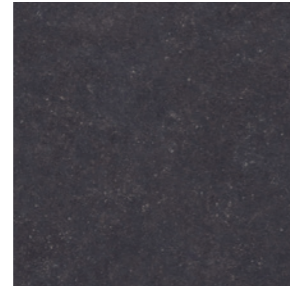

Pierre Bleue

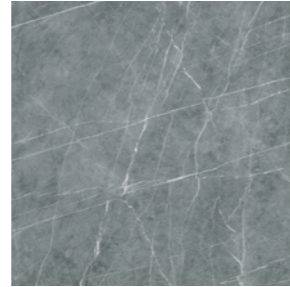

Zaha Stone

Mármol natural | marbre naturel | natural marble



Blanco Carrara

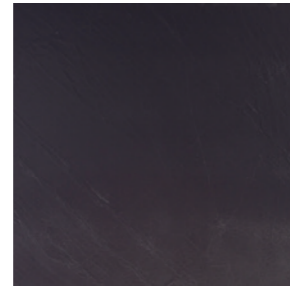

Negro Pizarra

Mármol compacto natural | marbre compact naturel | natural compact marble



Gris Polar

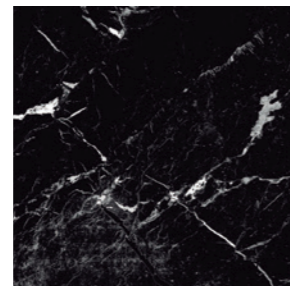

Negro Marquina

Textura | texture 16 mm



Olive



Nórdico



Olmo



Vintage



Rústico

Textura | texture 22 mm



Lino



Tabaco

Los colores representados en este catálogo son orientativos.

Les couleurs indiquées sont indicatives et n'engagent en rien la responsabilité de la société.

The colours represented in this catalogue are illustrative.

Debido a las limitaciones de los procesos de impresión no se garantiza que el color aquí mostrado sea idéntico al original.

Dû aux limitations aux processus d'imprimerie, on ne peut pas garantir que la couleur ici montré est identique à l'originale.

Because of the limitations of the processes of impression there is not guaranteed that the colour here showed is identical to the original one.

finishes

Chapa natural | Bois | Wood



Chapa natural | Bois | Wood



Nature Olivatto



Savage Olivatto



Fumé Olivatto

Los colores representados en este catálogo son orientativos.

Les couleurs indiquées sont indicatives et n'engagent en rien la responsabilité de la société.

The colours represented in this catalogue are illustrative.

Debido a las limitaciones de los procesos de impresión no se garantiza que el color aquí mostrado sea idéntico al original.

Dû aux limitations aux processus d'imprimerie, on ne peut pas garantir que la couleur ici montré est identique à l'originale.

Because of the limitations of the processes of impression there is not guaranteed that the colour here showed is identical to the original one.

thanks

Sanchis Muebles de Baño agradece a todas las empresas que han colaborado en la realización de este catálogo, así como a todas las personas que han participado en el desarrollo de las nuevas colecciones.

Sanchis Meubles de Baño veut remercier toutes les entreprises qui ont collaboré à la réalisation de ce catalogue, ainsi comme aux personnes qui ont collaboré au développement des nouvelles collections.

Sanchis Muebles de Baño would like to express our gratitude to all the companies that have collaborated in the accomplishment of this catalogue, as well as to all the people who have taken part in the development of the new collections.

NEOLITH  **ertiluz**  **MH PARQUETS**  **B.lux** 

Keraben  DuPont™ **CORIAN**  METROPOL  **tremme** 
instruments for water

GLAMORA  **VIVES**  HARMONY  **peronda** 

 **PEPITA LUMIER** 
art & shop

credits

Diseño de producto
Design de produit
Product design

Sanchis design department
Isho Design

Dirección de arte
Direction d'art
Art direction

Isho Design

Diseño editorial
Conception éditoriale
Editorial design

Isho Design

Infografía
Infographie
Infographics

Moflo Estudi

Imprenta
Imprimerie
Printers

Grafitec

app

Aprovechamos el lanzamiento de este nuevo catálogo para presentar la APP SANCHIS que ya está disponible de forma gratuita.

Con el desarrollo de nuestra APP abrimos un nuevo mundo de posibilidades para conocer mejor nuestros productos e interactuar con ellos con el visor de Realidad Aumentada.

On profite le lancement de ce nouveau catalogue pour vous présenter l'APP SANCHIS que c'est déjà disponible gratuitement.

Avec le développement de notre APP on ouvre un nouveau monde de possibilités pour connaître mieux nos produits et interagir avec eux avec la visionneuse de Réalité Augmentée.

We take advantage of the launch of this new catalogue to present the APP SANCHIS that is already available in a free form.

With the development of our APP we open a new world of possibilities to know better our products and to interact with them with the visor of Increased Reality.



Avda. de la Llibertat, 40
46600 Alzira (Valencia) Spain
Phone: +34 962 405 000
Fax: +34 962 404 181

Info: info@mueblesdebanosanchis.com
Nacional: pedidos@mueblesdebañosanchis.com
Export: export@mueblesdebanosanchis.com
atencionalcliente@mueblesdebanosanchis.com

www.mueblesdebanosanchis.com

©sanchis 2019

S

